

Se inicia el recorrido en el aparcamiento de Surgaina o Portuzargaina (Alto del Puerto Viejo de Zudaire, en este caso), para encaminarse en dirección este, siguiendo la pista que orilla el Balcón de Ubaba o del Nacedero.

Se alternan zonas de grandes rasos, Bardoitza, Juangorri y Olderiz en recorrido de ida, para terminar en el de Urritzaga, justo al pie del alto de Dulantz. Desde él, pasada una pared de piedra, el recorrido de vuelta discurre por el hayedo, en suave descenso, festoneado por pequeños rasos, casi claros entre hayas, para entrar en zona más despejada, Urgunza, Larraspel y Airola, para entrar nuevamente en Arrobia, por un camino en continuo zig-zag que salva el accidentado relieve del roquedo.

Se sale al paraje despejado de Zelaizarana, para cruzar la Pared por el mismo paso que en el recorrido de ida, que se sigue, ya en bajada, en torno al circo del Nacedero, para retornar al punto de partida.

El recorrido es ascendente y soleado en la ida, lo que casa bien con una primera hora del día que se supone más fresca, en tanto que la vuelta desde Dulantz es descendente, discurriendo a la sombra del hayedo en su mayor parte, cuando el sol está ya alto.

Surgaina edo Portuzargaineko aparkalekuan hasten da ibilbidea (Zudaireko portu zaharraren gaina, kasu honetan), eta ekialderantz doa, Ubaba edo iturburuko amildegiaren ertzetik doan pistari jarraituta.

Ordoki zabaletako eremuak daude joaneko bidean –Bardoitza, Juangorri eta Olderitz–, eta Urritzaga izeneko parajeen bukatzen da, Dulantz gainaren beheko aldean. Horretatik, harrizko horma bat zeharkatuta, pagadian barna doa itzultzeko bidea, pixkana-pixkana jaitziz –pagoen artean soilguneak daude han–hemenka– eremu soilago batean sartu arte –Urgunza, Larraspel eta Airola–; gero Arrobian sartzen da berriz ere, haitzen gaineko bide gorabeheratsua sigi-saga etengabea gainditzen duen bide batetik barna.

Zelaizarana izeneko paraje soilera ateratzen da, eta joaneko ibilbideko pasagune beretik igaroko dugu pareta; gero beherantz egiten du bideak iturburuaren amildegiaren inguruan abiapuntura itzuli arte.

Joanekoan gora egiten du bideak, eta egutera zehar doa; beraz, egokia da goizean goiz egitea, egunaren freskura baliatzeko. Itzultzeko bideak, ordea, behera egiten du Dulantzetik, eta eguzkia gain-gainean badago jada, pagadiaren itzalpean doa gehienbat.

artwebestudio.com



**JUNTA DEL MONTE DE LIMITACIONES**

FINANCIADO POR / FINANTZAZIOA:



FEADER- Fondo Europeo Agrícola de Desarrollo Rural: Europa invierte en las zonas rurales

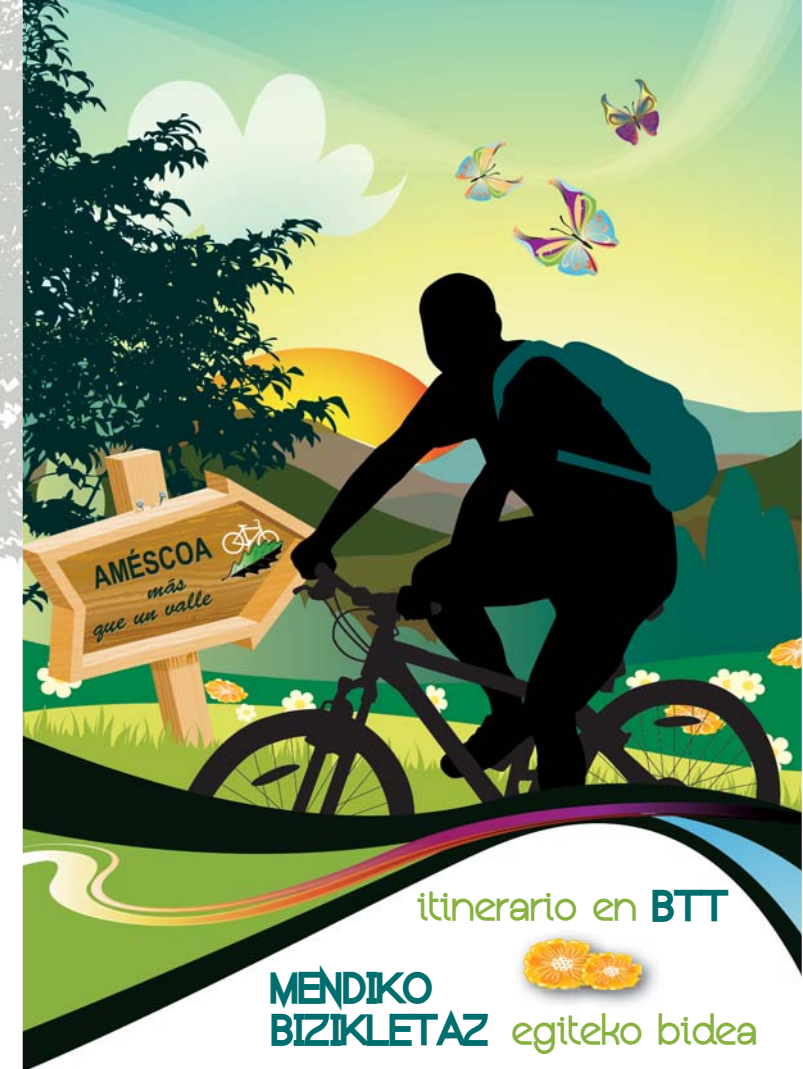

itinerario en BTT

**MENDIKO BIZIKLETAZ** egiteko bidea



En condiciones normales. Tiempo estimado sin paradas, ida. Escala de valores del 1 al 5, de menos a más.

Duración/traulpen: 5h 45min  
Desnivel/Desnibela: 335 m  
Longitud/Luzera: 23,30 km

Valoración M.I.D.E. (Método de información de excursiones)

**ITINERARIO EN BTT MENDIKOBIZIKLETAZ egiteko bidea**

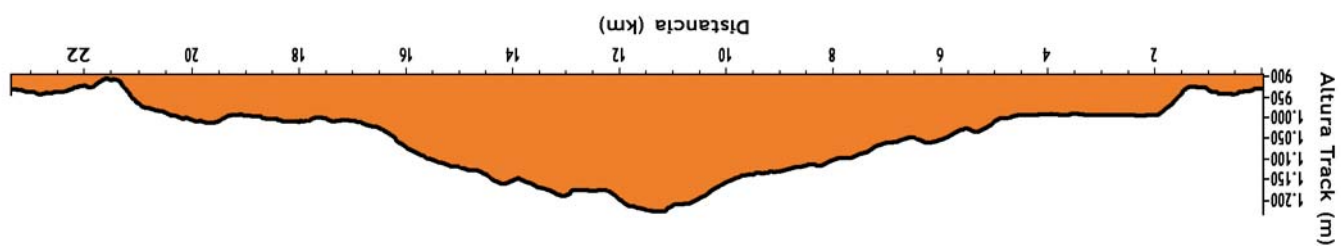





## AMESCOA servicios / AMESKOA zerbitzuak

### ● CASAS RURALES / LANDA ETXEAK

UYARRA (ARANARACHE). TEL.: 687 588 847  
 AIALUSA (BAQUEDANO). TEL.: 686 910 765  
 UREDERRA I Y II (BAQUEDANO). TEL.: 691 680 011  
 GOIENEA (EULATE). TEL.: 678 633 596  
 LAS AMESKOAS (EULATE). TEL.: 678 949 957  
 EL RINTXO (GOLLANO). TEL.: 948 539 192  
 GAINEKO (GOLLANO). TEL.: 660 254 585  
 SORGINETXE (LARRAONA). TEL.: 948 543 900  
 LAZKANO (SAN MARTÍN). TEL.: 616 537 765

### ● OTROS ALOJAMIENTOS / BESTE OSTATUAOK

CAMPING ARTAZA (ARTAZA). TEL.: 948 539 551  
 REFUGIO JUVENIL (EULATE). TEL.: 948 543 778  
 APARTAMENTO RURAL GAILUPA (SAN MARTÍN). TEL.: 618 329 144  
 HOSTAL IRIGOYEN (ZUDAIRE). TEL.: 948 539 006

### ● BARES-RESTAURANTES / TABERNAK ETA JATETXEAOK

CAMPING ARTAZA (ARTAZA). TEL.: 948 539 551  
 CASA FAUSTINA (BARINDANO). TEL.: 948 539 493  
 UREDERRA (BAQUEDANO). TEL.: 948 539 095  
 BAR-RESTAURANTE ALAI TABERNA (EULATE). TEL.: 948 543 941  
 IRIGOYEN (ZUDAIRE). TEL.: 948 539 300

### ● QUESERÍAS / GAZTANDEGIAK

HNOS. AGUIRRE (ARANARACHE). TEL.: 948 543 901  
 RUFINO PÉREZ DE ALBENIZ (ARANARACHE). TEL.: 948 543 798  
 AITONA (EULATE). TEL.: 685 757 054  
 AMESCOA ALTA (EULATE). TEL.: 660 968 984  
 ARNOTEGI (EULATE). TEL.: 948 543 889  
 RICARDO REMIRO (EULATE). TEL.: 627 371 809  
 UREDERRA (EULATE). TEL.: 948 543 947  
 VITORIANO AGUIRRE (EULATE). TEL.: 948 543 813  
 SURGAINA (ZUDAIRE). TEL.: 660 785 130

### ● OTROS / BESTE BATZUK

ARTESANÍA CONTEMPORANEA "LARRUKOLORE" (BAQUEDANO). TEL.: 656 714 841  
 PANADERÍA BEITIA (ZUDAIRE). TEL.: 948 539 323

### ● DE INTERÉS / INFORMAZIO INTERESGARRIA

AYUNTAMIENTO DE AMESCOA BAJA (ZUDAIRE). TEL.: 948 539 008  
 AYUNTAMIENTO DE ARANARACHE. TEL.: 948 543 778  
 AYUNTAMIENTO DE EULATE. TEL.: 948 543 778  
 AYUNTAMIENTO DE LARRAONA. TEL.: 948 543 945  
 CONSULTORIO MÉDICO (EULATE). TEL.: 948 543 727  
 CONSULTORIO MÉDICO (ZUDAIRE). TEL.: 948 539 035  
 FARMACIA (EULATE). TEL.: 948 543 804  
 FARMACIA (ZUDAIRE). TEL.: 948 539 018  
 RESIDENCIA DE ANCIANOS (EULATE). TEL.: 948 543 792  
 FRONTÓN CUBIERTO (EULATE). TEL.: 948 543 778  
 CAJA NAVARRA (CAJERO AUTOMÁTICO) (EULATE). TEL.: 948 543 809  
 CAJA RURAL (EULATE). TEL.: 948 543 841  
 CAJA RURAL (CAJERO AUTOMÁTICO, ZUDAIRE). TEL.: 948 539 011  
 ESTACIÓN DE SERVICIO IRIGOYEN (ZUDAIRE). TEL.: 948 539 047